

INFORMATIONSBROSCHÜRE
„KITZRETTUNG MIT DER DROHNE“



KITZRETTUNG - WIE SCHNELL
WERDEN REHKITZE ZUM OPFER
DER KREISELMÄHER.

SUCHEN, FINDEN, RETTEN.

KITZRETTUNG@JV-MEISSNER.DE

ANSPRECHPARTNER

Hendrik Reichelt (0171) 4080429
Karl-Heinz Kannstein (0172) 5659164
Christian Wehner (0151) 12308917

**Kosten für die Kitzrettung
mit der Drohne**

| | |
|------------------------|---------|
| Grundeinsatz | 20,00 € |
| inkl. 1ha Abflugfläche | |
| jeder weitere ha | 5,00 € |
| Anfahrtskosten | * |

* 10 km frei, jeder weitere km
wird mit 30 Cent pro km
berechnet



JÄGERVEREINIGUNG
HOHER MEIßNER
www.jv-meissner.de

KITZRETTUNG GEHT UNS ALLE AN

DER VERMEINTLICHE
SCHUTZ IM HOHEN GRAS,
KANN ZUM TÖDLICHEN
VERHÄNGNIS WERDEN

Ab dem Frühjahr 2023 ist es so weit ...

... die Jägervereinigung Hoher Meissner wird personell wie auch technisch in der Lage sein, Reviere in unserer Region bei der Rehkitzrettung zu unterstützen. Jeder, der sich in der Vergangenheit unmittelbar mit der Rehkitzrettung zur ersten Mahd befassen musste und sich auch dazu verpflichtet fühlte, weiß, was für ein erheblicher Aufwand damit verbunden ist. Dennoch, trotz der Absuche der Wiesen mit Hunden und Helfern wie auch die Verwendung diverser Vergrä-mungsmaßnahmen, kann es bedauerlicherweise vereinzelt zu Ausmähungen von Kitzen kommen.



EIN AUSGEMÄHTES KITZ IST EINES ZU VIEL!

AUS EIGENER
ERFAHRUNG ...



Eines der Kitze des Frühjahrs 2022

... haben wir im letzten Frühjahr 2022 miterlebt, wie unser Aufwand mit Absuchen und Vergrämungsmaßnahmen mit der Kitzrettung fast gescheitert wären.

Aus einem Bauchgefühl heraus, hatten wir uns dafür entschieden aus Sicherheitsgründen nochmal eine Drohne über die Wiese fliegen zu lassen. Es war die absolut richtige Entscheidung, denn wir konnten zwei kleine Kitze vor den Mähtot bewahren.

Diese kurzfristige und tatkräftige Hilfe war nur im Zusammenspiel Jäger, Drohnenpilot und Landwirt möglich. An dieser Stelle ein großes Dankeschön an alle Beteiligten.

Das war für uns an diesem Tag eine sehr große Motivation und die Idee zur Unterstützung bei der Rehkitzrettung war geboren.

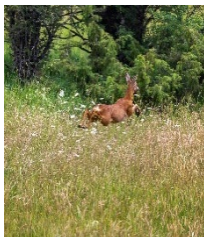

DIE ÜBER JAHRTAUSENDE
BEWÄHRTE
ÜBERLEBENSSTRATEGIE
DER KITZE, KANN BEI DER MAHD
ZUM TÖDLICHEN VERHÄNGNIS
WERDEN.

Die über Jahrtausende bewährten Überlebensstrategien der Kitze, das regungslose Verharren als Schutzverhalten, kann bei der Mahd zum tödlichen Verhängnis werden. Die Setzzeit von Rehkitzen fällt ab Anfang Mai genau mit der Zeit des ersten Grünlandschnittes zusammen und somit sind Konflikte vorprogrammiert.

Heute sind auf unserem Grünland Großflächenmäherwerke mit Geschwindigkeiten bis zu 15 km/h und Arbeitsbreiten bis zu 11 Metern unterwegs. Rehwild besonders Rehkitze erleiden dadurch alljährlich erhebliche Verluste.

Der Lebensraum Grünland wird mehr und mehr zu einer tödlichen Falle. Gemeinsam können Jäger und Landwirte mit der technischen Hilfe von Drohnen diesem entgegenwirken.

ALLGEMEINES ZUR KITZRETTUNG MIT DER DROHNE

1. WANN SOLLTE ICH MICH MELDEN?

Sobald der Termin zur Mahd bekannt ist.

Dabei ist unbedingt zu bedenken, dass bei günstiger Witterung mehrere Landwirte gleichzeitig mähen wollen und es daher zu Terminengpässen bei den Rehkitzrettungsteams kommen kann.

2. TREFFPUNKT

Nach telefonischer Absprache an der Wiese.

Am besten eignet sich ein digitaler Standort (z.B. Google Maps)

3. WANN IST EIN FLUG MÖGLICH?

Die besten Erfolge erzielt man bei kaltem Boden, daher ist eine Suche vom 4:30 Uhr bis ca. 8:30 Uhr ideal.

Bei Regen oder Wind ab der Stärke 8 ist ein Flug nicht möglich.

4. WAS WIRD BENÖTIGT?

Am besten Jagdpächter oder Mitjäger.

Wasserresistente Kleidung und festes Schuhwerk.

5. WELCHE ABSPRACHEN SIND ZU TREFFEN?

Jagdpächter muss informiert sein und seine Einwilligung geben. Die Mahd sollte unmittelbar nach der Suche stattfinden!

Essenzieller Bestandteil der Rehkitzrettung ist die enge Zusammenarbeit zwischen allen Beteiligten!

Landwirt, Jagdausübungsberechtigter und Drohnenteam sollten sich deshalb **frühzeitig** über geplante Maßnahmen austauschen, um dadurch auch flexibel auf mögliche Änderungen im Mähablauf, etwa durch Regen, reagieren zu können.



DER ABLAUF DER KITZRETTUNG MIT DER DROHNE

1. Nach der Terminvereinbarung muss vorab die Wiese lokalisiert und ggf. Sondergenehmigungen eingeholt werden. Diese sind z.B. bei Autobahn oder Flughafen-nähe notwendig!
2. Am Treffpunkt wird die Technik aufgebaut und die besprochene Wiese mit der Drohne inklusive Wärme-bildkamera abgeflogen.
3. Kommt es zu einem Fund, wird der Helfer mittels Funkgeräte zum Kitz navigiert.
4. Dieser trägt das Kitz mit Handschuhen und Gras aus der Wiese.
5. Das Kitz wird dann im Schatten in einer anderen Wiese unter einer luftigen Kiste gesichert.
6. Nach der Mahd muss lediglich der Korb entfernt werden.

Wenn Rehkitze geborgen werden, ist folgendes zu be- achten:

- niemals die Jungtiere direkt berühren und nur mit Gras- oder Getreidebüschel anfassen und umset-zen.
 - Handschuhe tragen.
 - auf jeden Fall den direkten Körperkontakt vermei-den, da das Kitz sonst von der Ricke nicht erkannt oder sogar abgestoßen werden kann.
 - Transportkisten aus Holz oder Pappe - auch ein Wä-schekorb - sind mit frischem Gras auszulegen.
 - Kitz in sicherer Entfernung und im Schatten ablegen.
-